У Комунальному закладі «Харківська спеціальна школа №5» ХОР єднаємо серця онлайн та офлайн

Сучасні виклики диктують нові правила, але головне завдання виховної роботи нашої школи залишається незмінним — створювати для дітей безпечний, підтримуючий та цікавий простір. Навіть у воєнний час наше шкільне життя вирує, адаптуючись до будь-яких умов. Ми активно поєднуємо онлайн-зустрічі з живим, теплим офлайн-спілкуванням, залучаючи і учнів, і їхніх батьків.

💻 Наш онлайн-простір: традиції, безпека та єдність

Коли ми розділені відстанями, екран монітора стає містком, що об'єднує шкільну родину. Онлайн-зустрічі — це не лише про навчання, це про підтримку, збереження українських традицій та важливі життєві уроки.

Зберігаємо національну ідентичність: Разом ми відзначаємо значущі дати та свята. Онлайн-заходи, присвячені дню молитви за Україну чи традиціям Масляної, допомагають дітям відчувати себе частиною великої та незламної країни.

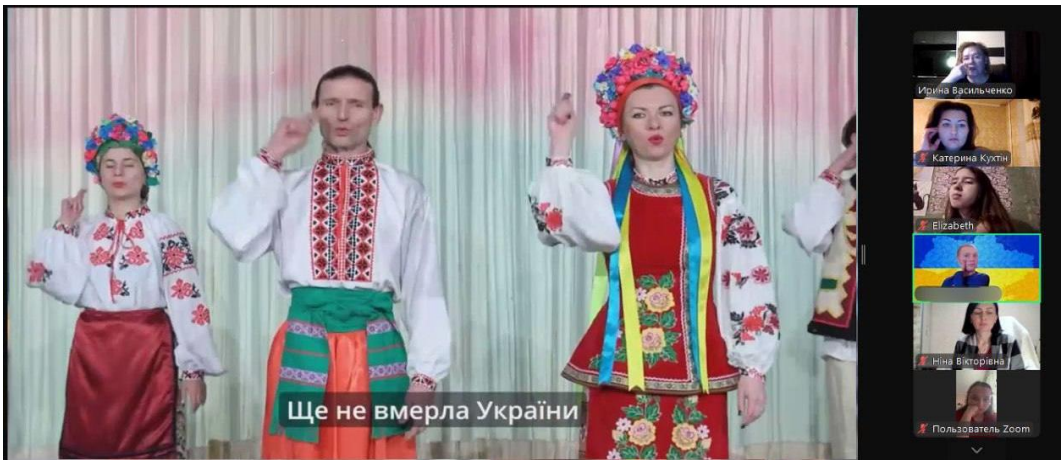

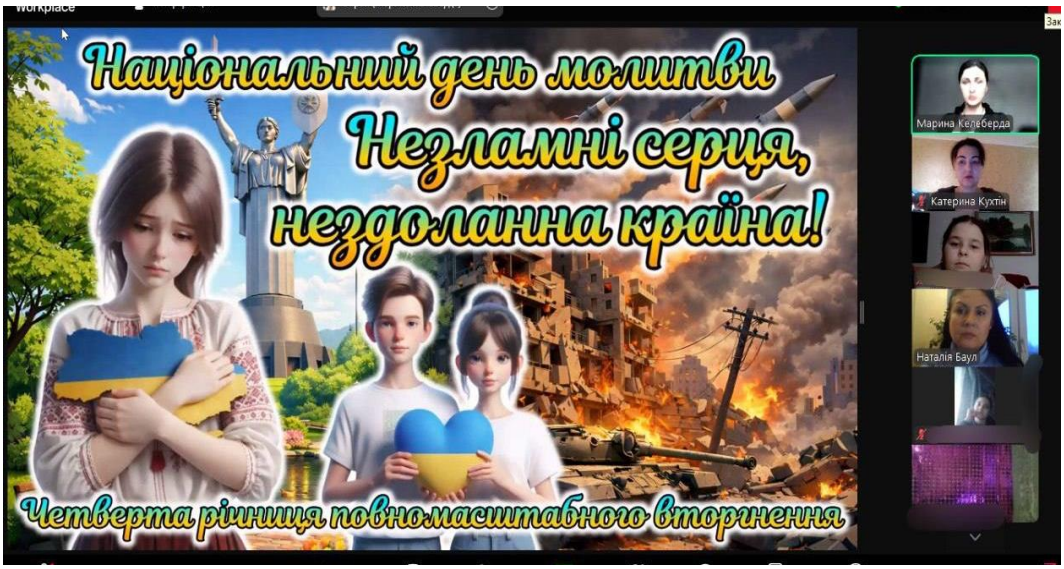



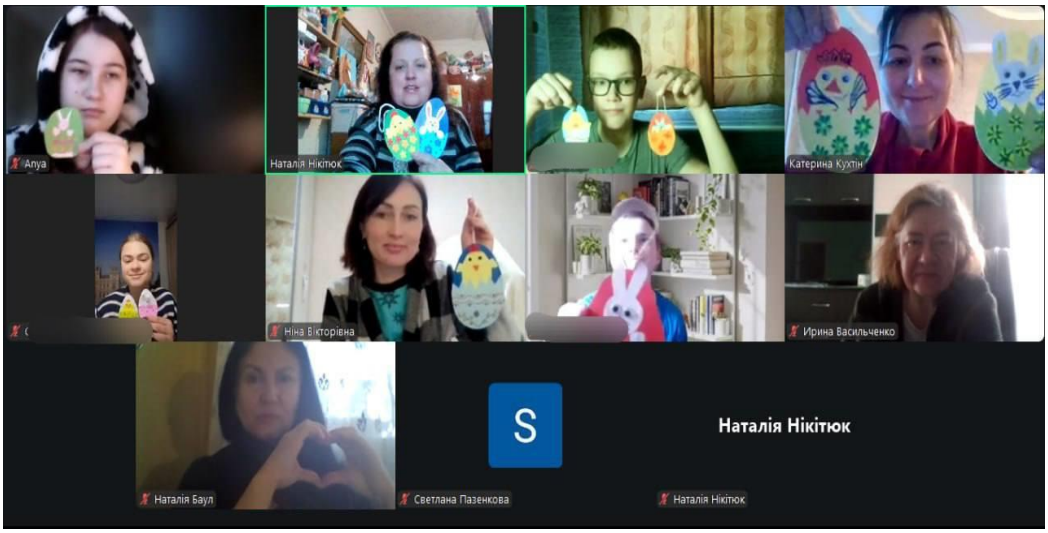

Турбота про здоров'я та безпеку: У фокусі нашої уваги — здоровий спосіб життя та формування правильних звичок. Під час інтерактивних онлайн-занять учні вивчають правила здорового харчування та діляться власними корисними рецептами.



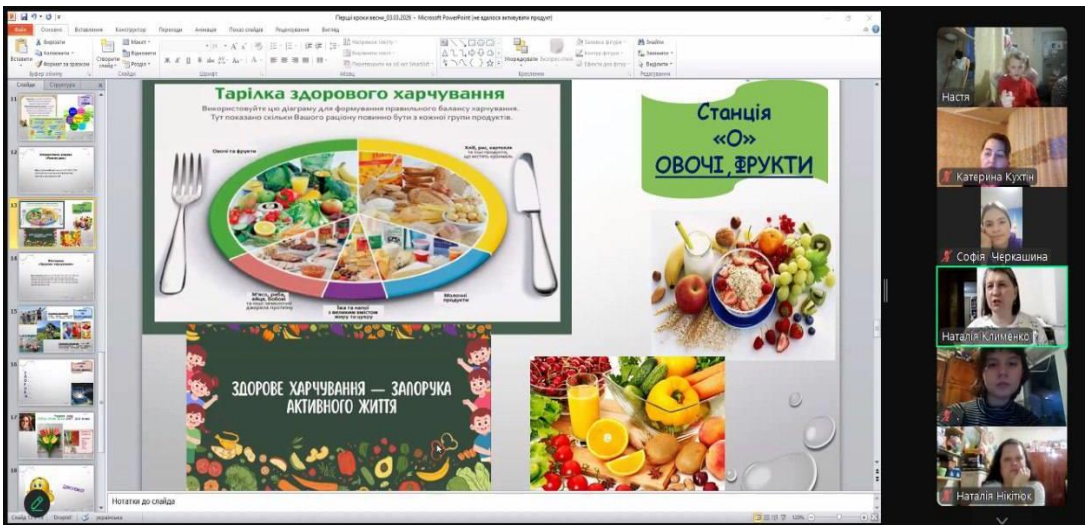
Тарілка здорового харчування
Використовуйте цю діаграму для формування правильного балансу харчування.
Тут показано скільки Вашого раціону повинно бути з кожної групи продуктів.
Станція
«О»
ОВОЧІ ФРУКТИ
ЗДОРОВЕ ХАРЧУВАННЯ — ЗАПОРУКА АКТИВНОГО ЖИТТЯ
Нотатки до слайда
Настя
Катерина Кухтій
Софія Черкашина
Наталія Клименко
Наталія Нікітюк

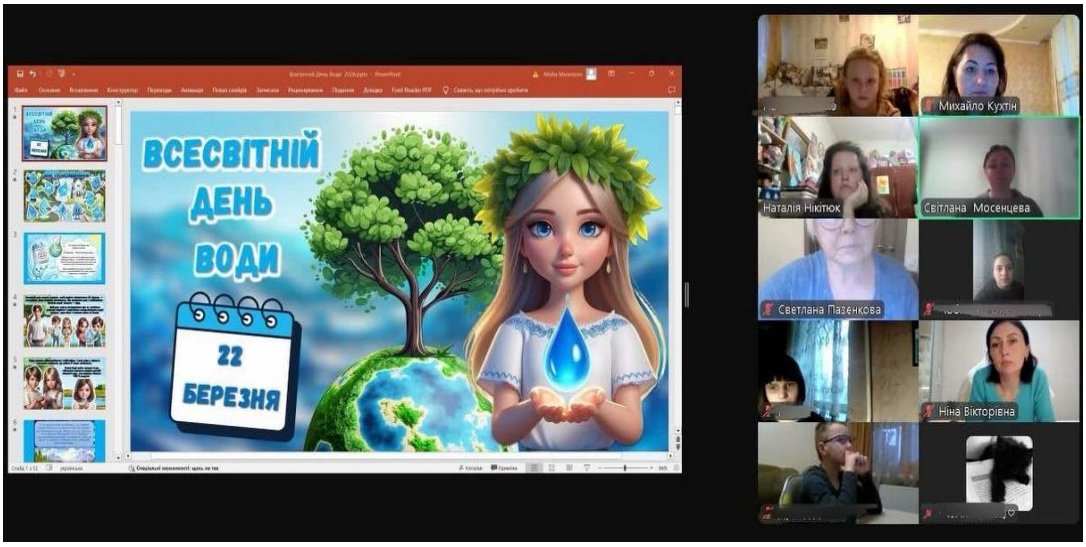
ВСЕСВІТНІЙ ДЕНЬ ВОДИ
22 БЕРЕЗНЯ
Михайло Кухтін
Наталія Нікітюк
Світлана Мосенцева
Світлана Пазенкова
Ніна Вікторівна

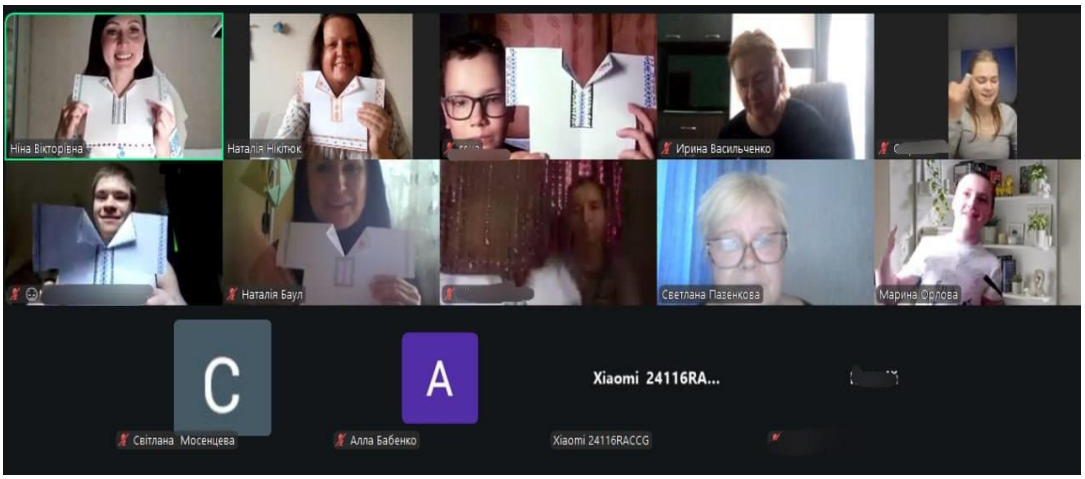
Ніна Вікторівна
Наталія Нікітюк
Ірина Васильченко
Наталія Баул
Світлана Пазенкова
Марина Орлова
Світлана Мосенцева
Алла Бабенко
Xiaomi 24116RA...
Xiaomi 24116RACCG

✸ Офлайн-зустрічі: радість спілкування та психологічне розвантаження

Найцінніше сьогодні — це можливість побачити усмішки дітей наживо. Попри воєнний час, ми робимо все можливе, щоб наші вихованці мали змогу зустрічатися на виховних заходах, наздоганяти розкіш живого спілкування та цікаво проводити час разом.

Командні ігри та творчість: Офлайн-зустрічі наповнені рухом, настільними іграми, що розвивають логіку та лідерські якості, а також спільними творчими майстер-класами. Тут народжується справжня дружба.









Психологічний комфорт та взаємодопомога: На заходах діти разом із педагогами займаються арт-терапією, створюють обереги та вчаться підтримувати один одного в складні моменти.













Безпека та ментальне здоров'я: зустрічі з поліцією та психологом

Формування безпечного середовища — це спільна робота. Ми активно залучаємо до виховного процесу фахівців, які допомагають дітям та батькам адаптуватися до реалій сьогодення.

Разом із поліцією: Спільно з представниками правоохоронних органів ми проводимо зустрічі, присвячені безпеці в інтернеті, правилам дорожнього руху та мінній безпеці, що є критично важливим зараз.





Шкільний психолог поруч: Наш психолог разом з БФ «СОС Дитячі Містечка Україна », благодійного фонду «Харківські Самаритяни» та ГО «Я і моя школа» проводить тренінги як для учнів, так і для батьків. Вони спрямовані на зниження рівня тривожності, подолання стресу та відновлення внутрішнього ресурсу через арт-терапевтичні методики.







